Universidad Autónoma de Chiapas

Facultad Maya de Estudios Agropecuarios

ORGANIGRAMA

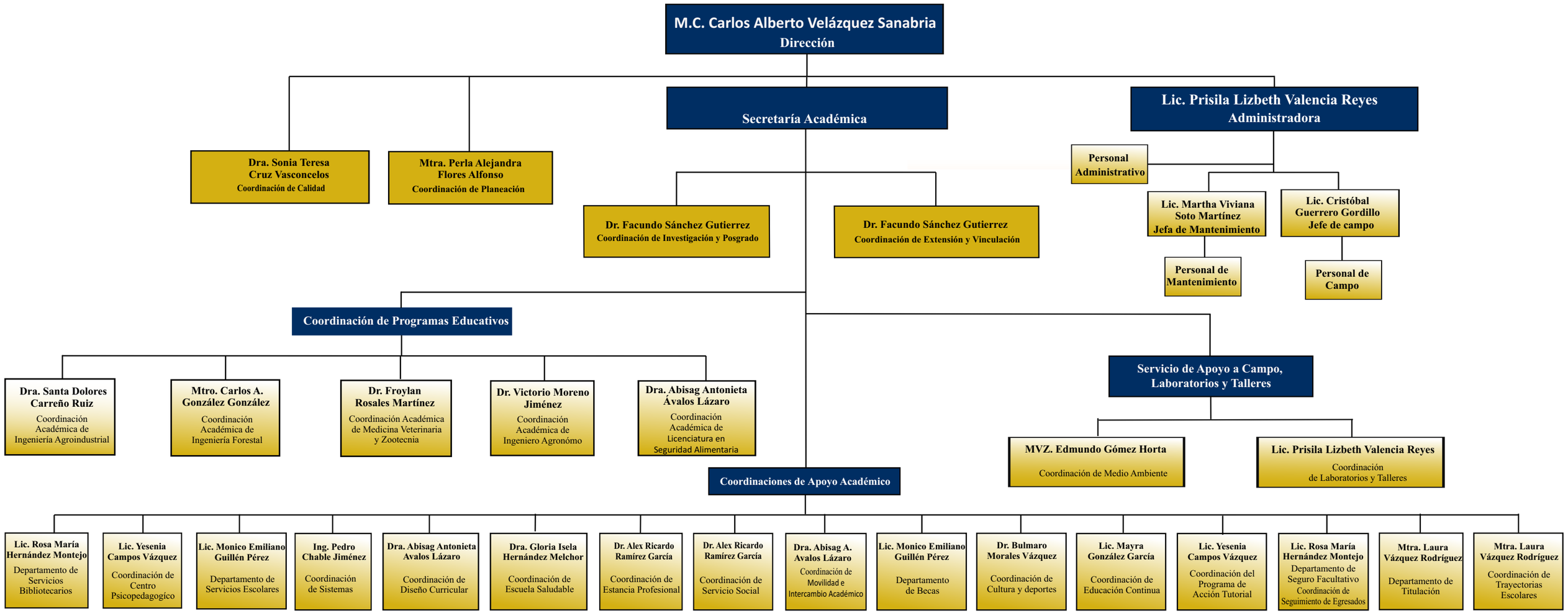

Carretera Catazajá-Palenque Km. 4
C.P. 29980 Catazajá, Chiapas. Tel: (961) 61 780 00 Ext.: 5791
www.facultadmaya.unach.mx

Universidad Autónoma de Chiapas

Escuela Maya de Estudios Agropecuarios

ORGANIGRAMA

M. C. Carlos Roberto Rodríguez Molina
Encargado de la Dirección

- **Ing. Daniel Gómez Gómez**
  Coordinación de Gestión de la Calidad
- **Mtro. Benjamín Bautista Reyes**
  Coordinación de Planeación
- Secretaría Académica
  - **Mtra. Claudia Angélica Estopier González**
    Coordinación de Extensión y Vinculación
  - **Dr. Rubén Monroy Hernández**
    Coordinación de Investigación y Posgrado
  - Coordinación de Programas Educativos
    - **Mtro. Mariano Humberto Penagos Jiménez**
      Coordinación Académica de Ingeniería en Procesos Agroindustriales
    - **M. C. Guadalupe de Jesús Cruz Clemente**
      Coordinación Académica de Ingeniería en Desarrollo Rural
    - **Mtro. Peter Vázquez Montejo**
      Coordinación Académica de Ingeniería en Sistemas Forestales
    - **Mtro. Juan Martín Estrada Lievano**
      Coordinación Académica de Medicina Veterinaria y Zootecnia
    - **Dr. Juan Carlos Muñoz González**
      Coordinación Académica de Ingeniería en Agronomía
  - Coordinaciones de Apoyo Académico
    - **Ing. Ruby Guzmán Hernández**
      Coordinación de Movilidad e Intercambio Académico
    - **Mtro. Eleazar Acopa García**
      Coordinación de Servicio Social
    - **Lic. Cesia Priscila Ramos Pozo**
      Coordinación de Estancia Profesional
    - **Ing. Nidia Yesenia Hernández Méndez**
      Departamento de Servicios Escolares
    - **M. C. Virna Viridiana Vela Rincón**
      Coordinación de Sistemas
    - **Lic. Yesenia Campos Vázquez**
      Centro Psicopedagógico
    - **Lic. Rosa María Hernández Montejo**
      Jefe de Biblioteca
    - **Mtra. María Cristina García Ángel**
      Diseño Curricular
    - **Dr. Facundo Sánchez Gutierrez**
      Coordinación de Medio Ambiente
    - **M. C. Guadalupe de Jesús Cruz Clemente**
      Coordinación de Cultura y Deporte
  - Servicios de Apoyo a Campo, Laboratorios y Talleres
    - **Esp. MVZ. Brenda Mariana Campos Rodríguez**
      Coordinadora de Unidad de Fauna Silvestre
    - **MVZ. José Damas Sánchez**
      Jefe de campo agropecuario
    - Jefe de Taller
    - **Ing. Daniel Gómez Gómez**
      Responsable de Laboratorios
- **LAE. Mario Mota Toledo**
  Secretaría Administrativa
  - Personal Administrativo
  - **Ing. Martín Israel Martínez Arévalo**
    Jefe de Logística y Enlace Universitario
  - Personal de Campo

Carretera Catazajá-Palenque Km. 4
C.P. 29980 Catazajá, Chiapas. Tel: 52 (045) 916 1000 736
www.escuelamaya.unach.mx